Bielany, 13.01.2024

TP 8h
Skala: 1:15 000
Mapa 1/4
Tel. alarmowy: 112
Autor: Jerzy Lekki +48 602 257 486

Opisy punktów:
4-01 – próg wodny na potoku / ȧ woserśweł ym bahła
4-02 – zakręt rowu / ȧ growadry
4-03 – skrzyżowanie rowu z granicą kultur / ȧ kroücnan fum growa ȧn kultürgranc
2-04 – środek polany / mytułsta fur puświejz
2-05 – ȧ growadry
6-06 – skrzyżowanie rowów / ȧ growakroücnan; punkt znajduje się w odległości 120m, azymut 43° od 2-07 / ȧ punkt ej wȧjt 120m, der azymüt 43° od 2-07
2-07 – zagłębienie terenu / ȧ nejderan
4-08 – polanka / ȧ wejzła ym puś
4-09 – skrzyżowanie ścieżki z rowem / ȧ kroücnan fum stȧjgła ȧn growa
4-11 – wykrot obok zakrętu rowu / ȧ oüsgyrysa boüm bym growa
4-12 – koniec rowu / s'end fum growa
6-13 – ȧ growakroücnan; ȧ punkt ej wȧjt 250m, der azymüt 186° od 4-11
4-15 – ȧ growadry
6-16 – drzewo leżące nad rowem / ȧ boüm, wo łȧjgt ejwum growa; ȧ punkt ej wȧjt 206m, der azymüt 147° od 4-15
4-17 – ȧ growakroücnan
4-18 – wykrot obok skrzyżowania rowów / ȧ oüsgyrysa boüm byr growakroücnan
6-19 – drzewo leżące ponad strumieniem / ȧ boüm, wo łȧjt ejwum growa; ȧ punkt ej wȧjt 175m, der azymüt 152° od 4-18

www.RAJDBESKIDY.pl

4-21 – ȧ oüsgyrysa boüm byr growakroücnan
4-22 – s'end fum growa
2-23 – powalone drzewo / ȧ gyfełder boüm
4-24 – początek grobli / der ofang fum grobl
4-25 – ȧ growakroücnan
4-26 – ȧ growadry
2-27 – ȧ growakroücnan
2-28 – ambona (foto) / ȧ śisśtül (ȧ foto)
4-29 – oczko wodne / ȧ tȧjhła
2-30 – brzoza nad strumieniem / ȧ blykla ejwum bahła
2-31 – drzewo za bramką / ȧ boüm hyndum tjyla
2-32 – brzeg zbiornika wodnego / s'üwer fum woserhełder
2-33 – samotny dąb / ȧ ȧłȧny ȧh
2-34 – ławki / bȧnkla
2-35 – pozostałości ambony / s'łecty fum śisśtül
2-36 – ȧ gyfełder boüm
4-37 – ȧ growakroücnan
4-38 – ȧ growakroücnan
4-39 – rozwidlenie jaru / der cygang fum höła wȧg
2-40 – przepust / s'brykla
4-41 – początek jaru / der ofang fum höła wȧg
2-42 – ȧ śisśtül (ȧ foto)
2-44 – kapliczka (foto) / dy kaplićka (ȧ foto)
2-45 – róg pola / dy ek fum puś
2-84 – strach (foto) / der śiöeh (ȧ foto)

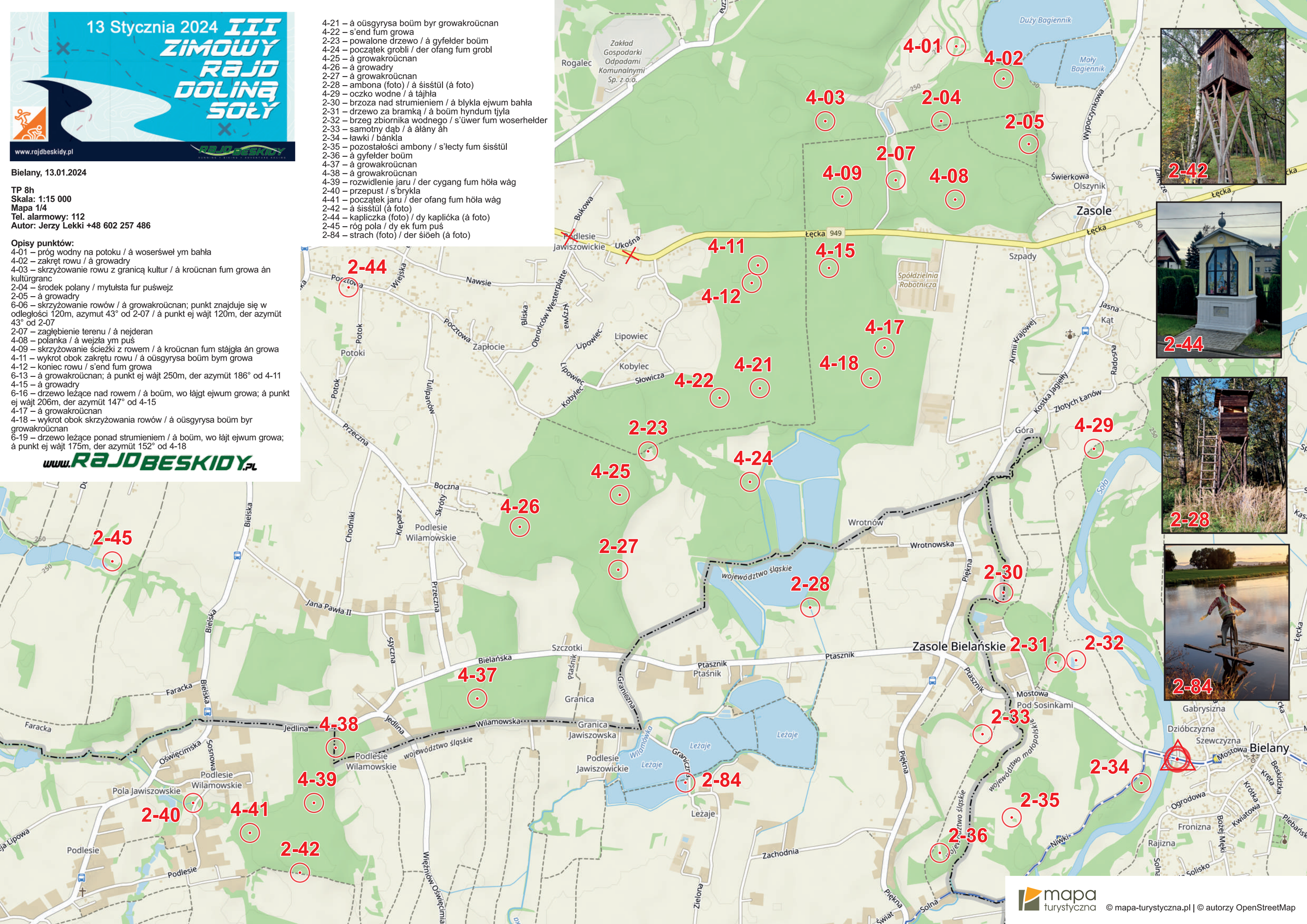

mapa turystyczna © mapa-turystyczna.pl | © autorzy OpenStreetMap